Generationenbrücke Linden

In Kooperation mit der Stadt Linden

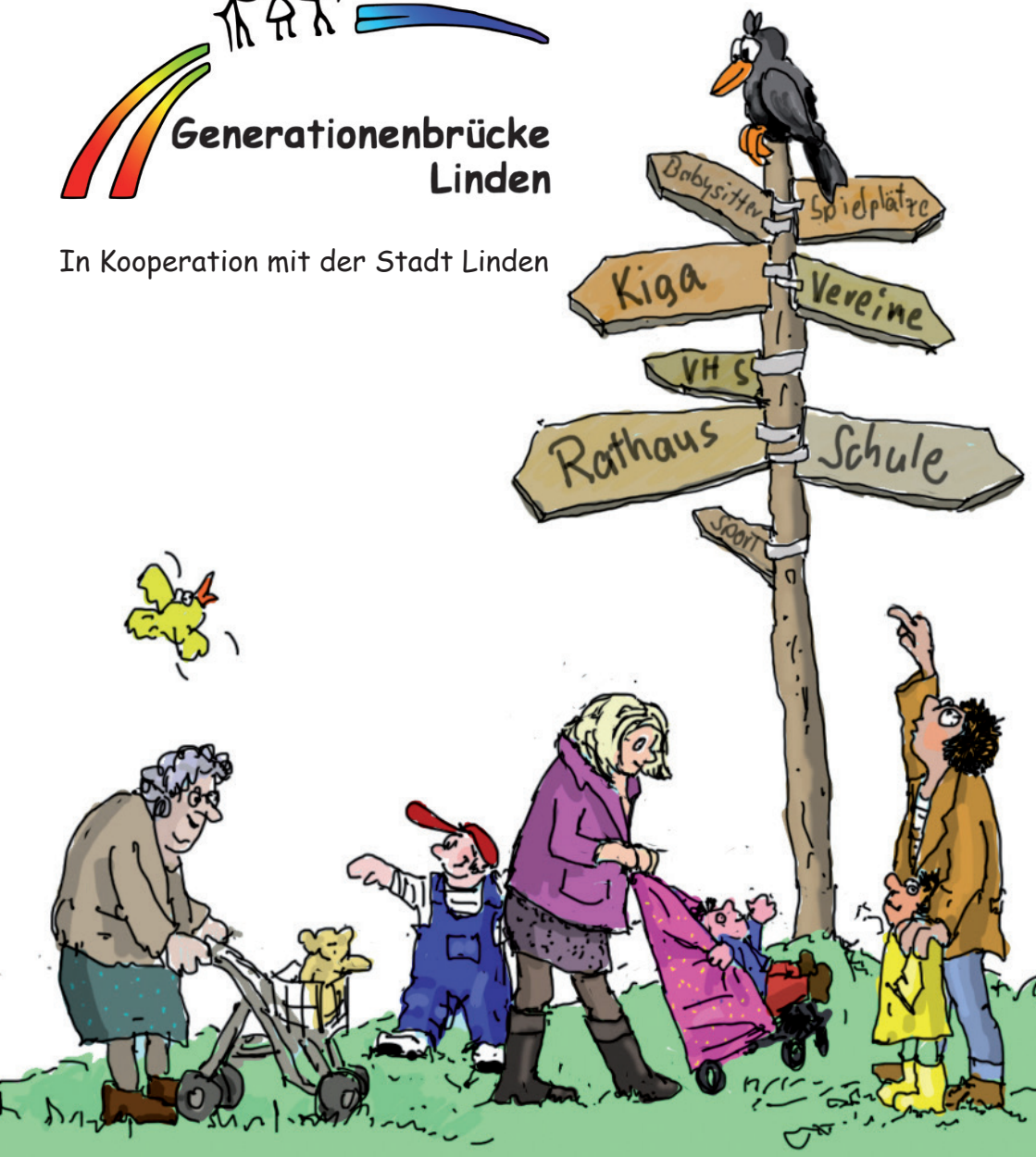

Familienheft

Herausgeber:

Diakoniestation Linden
Elisabeth-Schwarzhaupt-Str.5, 35440 Linden
06403 979 300
info@diakoniestation-linden.de

Redaktion:
Generationenbrücke Linden
Dagmar Müller und Martina Stöhr
Elisabeth-Schwarzhaupt-Str.5, 35440 Linden
info@generationenbruecke-linden.de

Umschlag: Entwurf Gabi Beutelspacher

Fotos: Thomas Wißner, Dagmar Müller, Ev. Kirchengemeinde Großen-Linden

1. Ausgabe, Frühjahr 2014
Alle Angaben nach bestem Wissen, jedoch ohne Gewähr auf Richtigkeit und Vollständigkeit. Irrtum vorbehalten.

Liebe Eltern, Großeltern, Alleinerziehende und alle,
die an unserem Familienheft Interesse haben,

vor Ihnen liegt die erste Ausgabe des Familienhefts des Familienzentrums - Generationenbrücke Linden. Unsere Einrichtung gehört zur Diakoniestation Linden und wird von der Stadt Linden, dem Land Hessen und dem Förderverein Soziale Dienste e.V. Linden gefördert.

Wir haben uns bemüht, als Ergänzung zur Lindener Bürger- und Informationsbroschüre der Stadt Linden Veranstaltungen und Einrichtungen zusammen zu tragen, die Sie als Familie interessieren könnten.

Der Schwerpunkt liegt auf Familien mit Kindern bis etwa 12 Jahren.

Da immer wieder neue Ideen entstehen, können wir nie ganz vollständig sein. Wir werden nach Bedarf unseren Wegweiser immer wieder aktualisieren. Aber auch Ihre Hinweise helfen uns, möglichst vielseitig zu berichten. Wenn etwas fehlt, scheuen Sie sich nicht, uns anzurufen oder zu mailen.

Übrigens sind die Ansprechpartner **aller** Vereine und Einrichtungen aus Linden in der Bürger- und Informationsbroschüre der Stadt Linden aufgelistet und freuen sich über jede Kontaktaufnahme.

Als pdf-Datei ist das Familienheft auf unserer Homepage hinterlegt.

Nun viel Spaß beim Blättern,

Ihr Team der Generationenbrücke

Dagmar Müller und Martina Stöhr

Frühjahr 2014

Liebe Bürgerinnen und Bürger,

Linden ist eine familienfreundliche Stadt, in der es sich für Jung und Alt gut leben lässt.

Wenn wir in der Geschichte zurückblicken, so können wir feststellen, dass sich das klassische Familienbild hin zu einer Vielfältigkeit der Lebensformen verändert hat. Diese Vielfältigkeit bereichert nicht nur unsere Stadt, sondern verändert und erweitert auch die Angebote, die wir als Stadt, Vereine und Einrichtungen bieten. Ob Kinder, Jugendliche, allein lebende Erwachsene, Familien oder Senioren – unser Ziel ist es, allen Einwohnerinnen und Einwohnern ein attraktives Lebensumfeld zu bieten, in dem sie sich wohlfühlen.

Doch genauso wichtig wie die Angebote selbst, ist die Information, wo diese zu finden sind.

Dieses Familienheft soll Ihnen helfen einen Überblick über die vielfältige Angebotspalette zu bekommen.

Überzeugen Sie sich von Lindens Möglichkeiten und nutzen Sie das Angebot für Kinder, Jugendliche und Familien.

Herzliche Grüße

Jörg König

Bürgermeister

Inhalt

		Seite
Das Familienzentrum Generationenbrücke Linden		5
Die Stadt Linden Kinder und Jugendabteilung		7
Örtlichkeiten		
Tagesmütterbetreuung		9
Betreuung ab 2 Monaten	Die Mäuschen	9
Kindergärten	Regenbogenland, Leihgestern	10
	Ev. Kindergarten, Leihgestern	11
	Kindergarten Stadtzentrum, Stadtzentrum	12
	Wirbelwind, Obergasse, Großen-Linden	13
	Lindener Zwerge, Bahnhofstr., Großen-Linden	14
	Waldkindergarten , Forst	15
Schulen	Wiesengrundschule, Grundschule Leihgestern	16
	Burgschule, Grundschule Großen Linden	16
	Anne-Frank-Schule, Gesamtschule Große- Linden	17
Soccer- und Sportplätze		18
Spielplätze	Fahrradtour für Familien zu allen Plätzen	19
Erlebnispark	Jugendzentrum Linden	23
	Kleiderkammer gemeinnütziger Second-Hand-Laden	23
	Seniorenwerkstatt	23

Inhalt **Seite**

Freizeit	Bewegungspark	24
	Schwimmbad	24
	Grillhüten	25
	Grube Fernie	25
	Wald	26
Kirchliche und Soziale Angebote		
Ev. Kirchengemeinde Leihgestern		27
Ev. Kirchengemeinde Großen-Linden		28
Stadtmission		29
Förderverein “Soziale Dienste“ e.V.		30
Vereine speziell mit Angeboten für Kinder		
Sportvereine u.a.	TV Großen-Linden	31
	TSV Großen-Linden	33
	TSG Leihgestern	34
Sonstige Vereine		36
Was Sie sonst noch interessieren könnte		37

Das Familienzentrum Generationenbrücke Linden

Seit Mai 2012 erhalten wir vom Land Hessen eine Förderung, um uns als Familienzentrum zu etablieren. Dieses ist nach folgenden Kriterien aufgebaut.

Begegnung

Sie sind neu in Linden oder haben keine Zugangsmöglichkeiten zu Angeboten in Linden? Melden Sie sich bei uns, wir geben gerne Auskunft über Angebote!

Betreuung

Eine gute Betreuung Ihrer Kinder ist uns sehr wichtig. Gemeinsam mit den Betreuungseinrichtungen in Linden wollen wir diese so optimal wie möglich gestalten. Besonders in den Ferien sind zusätzliche Betreuungsangebote geplant.

Bildung

In Zusammenarbeit mit den Kindertagesstätten Linden und den Schulen planen wir interessante Angebote und Schulungen für Eltern, Großeltern, Kinder und alle Interessierten.

Beratung

Wir sind für Sie zu unseren Öffnungszeiten, per Mail oder durch unseren Rückruf nach Ihrer Mitteilung auf dem AB für Sie erreichbar und helfen unbürokratisch, kostenlos und gerne auch anonym bei allen in Ihrer Familie auftretenden Problemen.

Unsere regelmäßigen Angebote für Sie:

Babysitter und Leihomabörse

Sie benötigen für Ihr Kind eine Betreuung? Melden Sie sich, wir stellen gerne den Kontakt her.

Schachtreff

Ob Anfänger oder Fortgeschrittener – alle sind eingeladen mittwochs ab 17:30 Uhr ins Gemeindehaus Großen-Linden zu einer Partie Schach zu kommen.

Doppelkopftreff

Alle zwei Wochen donnerstags in den Ratsstuben, Konrad-Adenauer-Str. 25. Termine entnehmen sie bitte unsere Homepage oder den örtlichen Nachrichten.

Lindener Treff

Ein gemütlicher Ort für die verschiedenen Angebote der Generationenbrücke im Rathaus, Nebeneingang, Konrad-Adenauer-Str. 25.

Hier finden statt:

Still- und Fläschchen-Café

In Eigenregie geführter Treff für junge Eltern, dienstags von 9-11 Uhr

Strick-Stubb von Oktober bis April

Mittwochs Nachmittag ab 14:30 Uhr. Wer Fragen hat zum Stricken, oder einfach nicht alleine vor sich hin stricken, möchte ist herzlich willkommen.

Internationaler Sprachtreff für Frauen

Deutsch lernen in gemütlicher Atmosphäre und individuellem Tempo - kommen Sie zu unserem Sprachtreff donnerstags von 9-12 Uhr.

Alle diese Treffen und Einrichtungen sind kostenlos und unverbindlich. Schauen Sie einfach mal vorbei!

Neben diesen regelmäßigen Angeboten bieten wir auch themenbezogene Veranstaltungen oder Kurse mit Kooperationspartnern an. Diese finden Sie immer aktuell in den Mitteilungsblättern der Stadt Linden oder auf unserer Homepage.
Gerne helfen wir auch bei der Umsetzung selbstorganisierter Ideen.

Ansprechpartner der Generationenbrücke
Dagmar Müller und Martina Stöhr
Elisabeth-Schwarzhaupt-Str. 5
35440 Linden
06403 969 0364 AB geschaltet
info@generationenbruecke-linden.de
www.generationenbruecke-linden.de

Stadt Linden

Die Abteilung „Jugend“ der Stadt Linden besteht nun schon seit 35 Jahren und ist im Rathaus, Konrad-Adenauer-Straße 25, anzutreffen.

Sie ist für die „offene Jugendarbeit“ der Stadt zuständig und fungiert als Ansprechpartner für Vereine und Institutionen, sowie auch für Kinder und Jugendliche ab dem Schulalter.

Ein paar der daraus resultierenden Aufgabengebiete wollen wir Ihnen nun in einem kurzen Überblick vorstellen:

Ferienspiele

In den Sommerferien bieten Vereine, Kirchen, einzelne Gewerbetreibende, Privatpersonen und die Stadt Linden ein breitgefächertes Angebot an Veranstaltungen für Kinder und Jugendliche an.

Die Ferienhefte, die über die Schulen an die Kinder und Jugendlichen verteilt werden, enthalten alle Angebote und Informationen, die für die Auswahl der Kurse und die Anmeldebedingungen wichtig sind.

Betreute Ferienwoche

Seit zwei Jahren veranstaltet die Stadt Linden während der Ferienspiele die sogenannte „betreute Ferienwoche“, die in jedem Jahr unter einem anderen Motto steht. Die Betreuung der Kinder startet morgens um 7:00 Uhr und endet gegen 16:30 Uhr. Durch dieses Betreuungsangebot möchte die Stadt Linden berufstätige Eltern bei der Ferienplanung unterstützen.

Internationales Jugendlager

Das Internationale Jugendlager findet jedes Jahr während der Sommerferien in einer anderen Partnergemeinde der Stadt Linden statt. Jugendliche aus Frankreich, Sachsen, Polen, Österreich, Tschechien und Linden erleben gemeinsam spannende und abwechslungsreiche Tage.

Kids@Work (Herbstferienspiele)

In den Herbstferien bietet die Stadt Linden verschiedene Angebote zum Thema „Kinder und Beruf“ an. Kinder im Alter zwischen sieben und zwölf Jahren bekommen hier die Möglichkeit unterschiedliche Berufe kennen zu lernen.

Jugendzentrum

Das Jugendzentrum befindet sich im Erlebnispark „Funtastic“, in der Bahnhofstraße 125. Hier haben Jugendliche die Möglichkeit sich zu treffen und gemeinsam ihre Freizeit zu verbringen.

Öffnungszeiten Dienstag und Donnerstag von 18 – 21 Uhr

Jugendvertretung

Die Jugendvertretung der Stadt Linden wird von Vereinen, Kirchen und Schulen benannt und vertritt auf der politischen Ebene die Interessen der Kinder und Jugendlichen von Linden.

Skifreizeit

Die Skifreizeit findet immer in den Weihnachtsferien statt und richtet sich an Jugendliche im Alter zwischen zwölf und siebzehn Jahren; einzige Voraussetzung ist, dass die Jugendlichen Ski bzw. Snowboard fahren können.

Und sonst…?

Es ist unmöglich alle Aktivitäten der Abteilung Jugend hier aufzuzählen. Sollten Sie mehr über uns erfahren wollen, so können Sie gerne Kontakt mit uns aufnehmen.

Ansprechpartner der Abteilung Jugend

Steffi Granzer

Konrad-Adenauer-Straße 25

Telefon: 06403-60519

Fax: 06403-60525

Mail: s.granzer@linden.de

Auf den nächsten Seiten stellen sich die örtlichen Kindertageseinrichtungen vor.

Die Vermittlung einer privaten Tagesmutter wird ausschließlich vom Verein „Eltern helfen Eltern“ organisiert. Hier besteht ein Vertrag zwischen der Stadt Linden und dem Landkreis Gießen.

Eltern helfen Eltern e.V.
Christine Rinn
Steinstraße 70
35390 Gießen
Telefon 0641 - 3012579
oder 0641 - 33330
Fax 0641 - 3012578
Email info@ehe-giessen.de

Die Mäuschen

Die KiTa "Die Mäuschen" e.V. (gegründet 1992) ist eine private, anerkannte, integrative und altersstufenübergreifende Betreuungseinrichtung, in der 44 Kinder, ab dem zweiten Lebensmonat bis Schuleintritt betreut werden können.

Die Kinder werden altersgemischt in drei Gruppen von pädagogisch ausgebildeten Fachkräften sowie von Auszubildenden/Praktikantinnen im sozialen Bereich betreut.

Unsere Öffnungszeiten:

Montag bis Donnerstag von 7:00 bis 18:00 Uhr

Freitag von 7:00 bis 13:30 Uhr

Ausführliche Informationen erhalten Sie unter

Ansprechpartnerin: Silke Weber
Frankfurter Straße 83
35440 Linden
Tel. 06403 / 2328
Fax 06403 / 928538
E-Mail : info@die-maeuschen.de
Internet : www.die-maeuschen.de

Kindergarten „Regenbogenland“ Leihgestern

Anschrift:
Kindergarten Regenbogenland
Schulstraße 14
35440 Linden / Leihgestern

Betreuungsangebote:
montags bis freitags von 7.00 — 13.00 Uhr
montags bis freitags von 7.00 — 15.00 Uhr mit Mittagessen

Leiterin:
Frau Christiane Schmidt
06403/1043
E-Mail : Regenbogenland@linden.de

Aufnahmekapazitäten:
85 Plätze, 4 Gruppen, altersgemischt (davon 40 Plätze mit Mittagessen)

Alter der Kinder:
2 Jahre bis zur Einschulung

Öffnungszeiten:
Montag — Freitag von 7.00 Uhr bis 15.00 Uhr

Allgemeines:
In unserer Einrichtung arbeiten wir nach dem Prinzip: „ Hilf mir es selbst zu tun", wir wollen die Kinder zur Selbstständigkeit erziehen. Besonderen Wert legen wir auf die Eingliederung der Kinder in die jeweilige Gruppe. Hier erfahren sie bestimmte Regeln und Situationen. Die Kinder erlernen viele Fähigkeiten, wie z.B. Schneiden, Malen, Farbenlehre und mathematische Grundwerte, Umgang mit verschiedenen Materialien usw. Das Sozialverhalten der Kinder liegt uns sehr am Herzen und wir versuchen dies in unserer pädagogischen Arbeit umzusetzen.

Ausführliche Informationen auf der Homepage der Stadt Linden www.linden.de

Der Kindergarten Regenbogenland wird im Sommer 2014 umziehen.
Dann wird auch das neue Konzept an dieser Stelle vorgestellt.

Evangelischer Kindergarten Leihgestern

Anschrift:
Evangelischer Kindergarten Leihgestern
Liebigstr. 2-6
35440 Linden / Leihgestern

Leiterin:
stell. Leiterin: Frau Tamara Ruschinski
06403/61270

E-Mail: ev.kita.leihgestern@ekhn-net.de

Betreuungsangebote:
montags bis freitags von 7.00 - 13.00 Uhr
montags bis freitags von 8.00 - 12.00 Uhr
und 14.00 bis 16.30 Uhr
montags bis freitags von 7.00 - 16.30 Uhr
mit Mittagessen

Aufnahmekapazitäten:
90 Plätze in 4 Gruppen (50 Kinder von 3 - 6 Jahren in 2 Regelgruppen; 40 Plätze für Kinder von 2 - 6 Jahren in 2 altersübergreifen Gruppen (davon bis zu 10 Kinder unter 3 Jahren))

Alter der Kinder:
Vom vollendeten 2. Lebensjahr bis zum Schuleintritt

Öffnungszeiten:
Montag - Freitag von 7.00 Uhr bis 16.30 Uhr

Schwerpunkte unserer Arbeit:
- Integration/Inklusion von behinderten und/oder von Behinderung bedrohten Kindern
- Religionspädagogik
- Naturpädagogik, wöchentlicher Waldtag
- gesundes Frühstück (in unserer Cafeteria findet täglich gruppenübergreifend unser gesundes Frühstück statt)

Unsere Ziele:
Wir nehmen innerhalb der Gemeinschaft jedes Kind als eigenständige Persönlichkeit an und legen ebenso Wert auf ein soziales Miteinander.
Wir achten Kinder als vollwertige Menschen von Anfang an, die ihre eigene Sicht der Dinge und der Welt haben.
Wir eröffnen Kindern Lebens-, Erfahrungs- und Spielräume für ihre weitere Entwicklung.
Uns geht es darum, Kinder mit ihren Entwicklungsbedürfnissen in ihren Situationen zu verstehen und die Fähigkeiten der Kinder zu fördern, mit sich selbst, mit anderen und den Herausforderungen des Lebens gut zu recht zu kommen.

„Ich danke dir mein Gott, dass ich wunderbar gemacht bin.“ (Psalm 139,14)

Ausführliche Informationen auf der Homepage www.ev-kirche-leihgestern.de

Kindergarten Stadtzentrum

Anschrift:
Integrative Kindertagesstätte Stadtzentrum
Konrad-Adenauer-Straße 27
35440 Linden

Leiterin:
Frau Monika Junker
06403/605-42
E-Mail : Kita-stadtzentrum@linden.de

Betreuungsangebote:
montags bis freitags von 7.00 – 13.00 Uhr
montags bis freitags von 8.00 – 12.00 Uhr u. 14.00 – 16.30 Uhr
montags bis freitags von 7.00 – 14.00 Uhr + Mittagessen
montags bis freitags von 7.00 – 15.00 Uhr + Mittagessen
montags bis freitags von 7.00 – 13.00 Uhr u. 14.00 Uhr – 16.30 Uhr
montags bis freitags von 7.00 – 16.30 Uhr + Mittagessen

80 bis 90 Plätze,
4 Gruppen (altersgemischt)
Alter der Kinder
2 Jahre bis zur Einschulung
Öffnungszeiten:
Montag – Freitag von 07.00 – 16.30 Uhr

Im Zusammentreffen von Klein und Groß, in der Begegnung verschiedener Nationalitäten, den Menschen mit unterschiedlicher Begabung und Fähigkeiten, liegt die Vielfalt, die uns alle bereichert.

Besondere Angebote der Kindertagesstätte:
- Integration behinderter, oder von Behinderung bedrohter Kinder
- Waldgruppe, 2 x im Monat
- Musikalische Früherziehung
- Kreativitätsförderung (Himbeerblau by KUKO)
- Englisch (VHS in unseren Räumen)
- Sprachförderung gruppenübergreifend
- Sprachvorlaufkurs der Grundschule (in unseren Räumen)

Bewegungsangebote in der Sporthalle für feste Gruppen von 15 Kindern, die jährlich wechseln.

Allgemeines:
In unserer Kindertagesstätte liegt eine Konzeption bereit, die die Arbeit und die Ziele vorstellt. Diese kann gerne eingesehen werden.

Ausführliche Informationen auf der Homepage der Stadt Linden www.linden.de

Kindertagesstätte „Wirbelwind“ Obergasse Großen-Linden

Anschrift:
Kindertagesstätte Großen- Linden
Obergasse 38
35440 Linden

Leiterin:
Frau Christina Steudemann
06403/74211
06403/74235
E-Mail : Kita-Obergasse@linden.de

Betreuungsangebote:
7.00 – 13.00 Uhr
8.00 – 12.00 Uhr u. 14.00 Uhr – 16.30 Uhr
7.00 – 14.00 Uhr + Mittagessen
7.00 – 15.00 Uhr + Mittagessen
7.00 – 13.00 Uhr u. 14.00 Uhr – 16.30 Uhr
7.00 – 16.30 Uhr + Mittagessen

Aufnahmekapazität
Obergasse : 95 Plätze, 4 Gruppen
(davon 40 Plätze mit Mittagessen)
Integration von Kindern mit Behinderung/drohender Behinderung

Allgemeines
In unserer Kindertagesstätte bieten wir Kindern im Alter von zwei Jahren bis zum Schulantritt und ihren Familien die Möglichkeit vorurteilsfrei miteinander umgehen zu lernen, sich selbst und andere mit allen Schwächen und Stärken anzunehmen und wertzuschätzen.

Unser pädagogisches Konzept:

Gemeinsam bewegen, spielen, lernen - und das mit viel Spaß

Gemeinsam mit den Kindern- in gegenseitiger Wertschätzung, in unterschiedlichem Tempo und Umfang - Lernen die Welt begreifen und verstehen. Umweltbezüge, die für Kinder bedeutsam sind, werden erforscht und aufgesucht. So bieten wir den Kindern die Möglichkeit zur aktiven Auseinandersetzung mit der materialen, sozialen und personalen Umwelt und dies mit **Kopf, Herz und Hand.**

Ausführliche Informationen auf der Homepage der Stadt Linden www.linden.de

Lindener Zwerge, Großen Linden

Anschrift:
Kindertagesstätte „Lindener Zwerge“
Bahnhofstraße 1a
35440 Linden

Leiterin:
Frau Jitka Kirsch
06403/74235
E-Mail : Kita-Lindenerzwerge@linden.de

Betreuungsangebote:
7.00 – 13.00 Uhr
8.00 – 12.00 Uhr u. 14.00 – 16.30 Uhr
7.00 – 14.00 Uhr + Mittagessen
7.00 – 15.00 Uhr + Mittagessen
7.00 – 13.00 Uhr u. 14.00 – 16.30 Uhr
7.00 – 16.30 Uhr + Mittagessen
Mittagessen Pauschalabrechnung
Mittagessen Einzelabrechnung

Aufnahmekapazität
50 Plätze,
2 Gruppen, altersgemischt
(davon 20 Plätze mit Mittagessen)
Alter der Kinder
3 Jahre bis zur Einschulung

Öffnungszeiten:
Kindertagesstätte: Mo. – Fr. 7.00 Uhr – 16.30 Uhr

Allgemeines
Für die pädagogische Arbeit in der Kindertagesstätte sind 5 pädagogische Fachkräfte sowie 1 Berufspraktikantin zuständig. Bei unserem pädagogischen Handeln steht die individuelle Lebenssituation des Kindes und seiner Familie im Vordergrund. Es ist uns wichtig die jeweiligen Bedürfnisse des einzelnen Kindes ernst zu nehmen und zu integrieren. Unsere pädagogische Konzeption steht für die Vermittlung von Selbständigkeit. Die Kinder erwerben Grundwissen und erlernen viele Fähigkeiten, wie z.B. Schneiden, Malen, Farbenlehre und mathematische Grundwerte, Umgang mit verschiedenen Materialien usw. Das Sozialverhalten der Kinder ist uns sehr wichtig, deshalb gibt es viele Angebote zur emotionalen Kompetenz. Daneben soll das Kind die eigene soziale Rolle innerhalb der Gruppe erfahren und demokratisches Verhalten erlernen.

Gerne können Sie sich telefonisch bei uns melden und sich vor Ort informieren.
Die „Lindner Zwerge“ heißen Sie recht herzlich willkommen.

Ausführliche Informationen auf der Homepage der Stadt Linden www.linden.de

Waldkindergarten Großen-Linden, Forst

Waldkindergärten bieten einem Kind alle Entwicklungschancen, die ein Hauskindergarten auch bietet, aber darüber hinaus noch viele andere unschätzbare Erfahrungen.
Besonderen Wert legen wir auf den Respekt vor der Schöpfung, den die Kinder im Wald ganz ohne pädagogischen Zeigefinger im Umgang mit der Natur erlernen.
Das Spielen im Wald fördert das soziale Miteinander, weil kein vorgefertigtes Spielzeug verwendet wird, sondern die Kinder sich untereinander über die Bedeutung und Nutzung ihres „Spielzeugs“ in Form von Steinen, Tannenzapfen, Ästen und mehr verständigen müssen.
Eine besondere Rolle kommt im Wald der Förderung der motorischen Fähigkeiten zu. Die Erfahrungen aus Waldkindergärten zeigen, dass der unebene Untergrund, auf dem sich die Kinder bewegen, den Gleichgewichtssinn fördert, und dass Waldkinder sehr schnell lernen, ihre körperlichen Grenzen einzuschätzen und zu erweitern.
Außerdem entsteht bei Waldkindern sehr schnell eine hohe gesundheitliche Widerstandskraft.
Wissenschaftliche Studien belegen, dass Waldkinder im Durchschnitt bei der Einschulung sozial und motorisch weiter entwickelt sind als Kinder aus Hauskindergärten, ohne dass es Einbußen in anderen Bereichen gibt.

Rahmenbedingungen
Aufnahmekapazität:
20 Kinder in einer Waldgruppe
Öffnungszeiten:
Montag-Freitag von 7:45 bis 13:15 Uhr
Kosten:
aktuell 80 € pro Monat (Gebührensatzung der Stadt Linden)

Sie erreichen uns:

Waldhandy 015734362954,
persönlich (nach Absprache) Bauwagen am Waldspielplatz Linden-Forst

Ev. Waldkindergarten
Frankfurter Str. 42
35440 Linden
waldkindergarten@ev-kirche-gr-linden.de

Träger: Ev. Dekanat Gießen in Kooperation mit dem Ev. Kirchengemeinde Großen-Linden

Wiesengrundschule, Grundschule Leihgestern

Betreute Grundschüler/innen Leihgestern e.V.
Ansprechpartnerin: Sabine Borschel
Gießener Straße 22
35440 Linden
Telefon: 0151 / 56736037

Förderverein Wiesengrundschule
Ansprechpartnerin : Pedi Ebert
Wiesenstraße 15
35440 Linden
Tel. 06403 / 690261
E-Mail : pedi.ebert@web.de
Internet: www.wiesengrundschule.de

Schulleiterin : Karin Schramm
Gießener Straße 22
35440 Linden
Tel. : 06403 / 62100
Fax : 06403 / 969543
E-Mail : poststelle@wiesengrund.linden-leihgestern.schulverwaltung.hessen.de
Internet : www.wiesengrundschule.de

Burgschule, Grundschule Großen Linden

Förderverein Burgschule
Ansprechpartnerin: Dagmar Fenner-Nau
Burgstraße 5, 35440 Linden
Tel. 0151/ 23739306

Schulleiterin : Sabine Wagner
Burgstraße 5
35440 Linden
Fax : 06403 / 925541
E-Mail : Poststelle@burg.linden.schulverwaltung.hessen.de

Anne-Frank-Schule, Gesamtschule Großen-Linden

Wir sind eine kooperative Gesamtschule des Landkreises Gießen mit rund 550 Schülern, die von ca. 55 Lehrkräften unterrichtet werden. Wir wünschen Ihnen viel Vergnügen beim Blättern in unserer Homepage und hoffen, dass Sie fündig werden und alle gesuchten Informationen erhalten.

Anne-Frank-Schule Linden (Gesamtschule)
Leiterin : Uta Schmidt-Frenzl
Schillerstraße 13
35440 Linden
Tel. : 06403 / 7759910
Fax : 06403 / 7759933
E-Mail : poststelle@anne-frank.linden.schulverwaltung.hessen.de oder afs-linden@gmx.de
Internet : www.afs-linden.de

Soccerplatz Leihgestern

Gegenüber des Kindergartens Regenbogenland liegt ein frei zugänglicher Soccerplatz, der sich großer Beliebtheit erfreut.

Stadion Stadtzentrum

Geeignet für große Sport- und Freiluftveranstaltungen

Sportplatz der TSG Leigestern

Mühlberg

Sportplatz des TSV Großen-Linden

Großen Linden, Bismarckstraße

Spielplätze

Linden hat eine ganze Menge Spielplätze. Manche liegen so versteckt, dass man sie auf Anhieb gar nicht findet.

Deshalb sind unter den Bildern auch die Straßennamen und Koordinaten des Lindener Stadtplans angegeben.

Eine Fahrradtour ist ein gelungener Ausflug mit Kindern. Eine kleine Tourenbeschreibung, erstellt mit freundlicher Unterstützung des RC-Vorsitzenden Erich Weiß, finden Sie am Ende dieses Kapitels.

1.Großen-Linden, Bismarckstraße (D5)

2. Großen-Linden, Warabistraße (D4)

3. Großen-Linden, Falltorstraße (B5)

4. Großen-Linden, Leihg.Str. (C6)

5. Großen-Linden, Lessingstraße (D8)

6. Großen-Linden, Schillerstr.(D/E7

7. Stadtzentrum,
Gustav-Heinemann-Straße (F7)

8. Stadtzentrum,
Christian-Faber-Weg (G7)

9. Leihgestern, Brautgarten (H8)

10. Leihgestern, Verlängerung Haingasse (J7)

11. Leihgestern, Ringstraße (J7)

12. Leihgestern Mühlberg, Finkenweg (J3)

13. Großen-Linden Forst, Jägerschneise (E1)

Radtour zu den Kinderspielplätzen in Linden

Mit Koordinatenangaben des Lindener Stadtplans und ca. Zeitangaben für ein gemütliches Fahrrad fahren

1. Kinderspielplatz (D5) am TSV-Sportplatz in Gr.-Linden, Bismarckstraße, dann Weiterfahrt über Feldweg Richtung Alternate über Mittelweg in die Warabistraße. Gegenüber Kieferstädelerstr. zum

2.Spielplatz (D4) Alternate, Warabistr. (3 Min.)
wieder zurück zum Mittelweg über Friedhofsweg links in die Falltorstr. zum

3.Spielplatz (B5) Falltorstr.(5 Min.)weiter zur Hüttenbergerstr., Frohnhofstr., Frankfurterstr., Butzbacherpforte, Schillerstr. Oberhalb des Schmuckental links in die Sackgasse hier über Fußweg

4. Spielplatz (C8) (9 Min.) zurück über die Schillerstr., Schmuckental zum Mahrweg, Sackgasse Lessingstr., über Fußweg

5. Spielplatz (D8) (8 Min.) zurück zum Mahrweg, Goethestr. kurz vor Schillerstr. Fußweg rechts

6. Spielplatz (D/E7) (8 Min.) über die Schillerstr. zum Fußweg auf die Leihgesterner Str. vorbei an der Stadtverwaltung zum Volleyballfeld im Stadtzentrum

7. Spielplatz (F7) (5 Min) zurück zur Ludwig-Erhard-Str., Klausegasse, Christian-Faber-Weg am Ende

8. Spielplatz (G7) (8 Min.) An der Ziegelei, Wilhelmstr., Magdeburgerstr., Weimarerstr. Sackgasse links zum

9. Spielplatz Brautgarten (H8) (7 Min.) in der Parkanlage bis zum 2. Fußgängerweg über Erfurterstr., Beethovenstr., 1. Fußgängerweg links

10. Spielplatz Verlängerung Haingasse (J7)(5 Min.) weiter zur Ringstr.(hier gerade aus)

11. Spielplatz (J7) (3 Min.) von der Ringstr., Mozartstr., Beethovenstr., Steinweg, zum Stadtteil Mühlberg, Waldstr., Finkenweg links in der Kurve über Fußweg

12. Spielplatz (J3) (15 Min.) über die Waldstr., Tannenweg am Ende rechts, vorm Wald

13. Spielplatz (E1) (11 Min.) im Stadtteil Forst.

Von Spielplatz 1 bis 13 benötigt man bei ruhiger Fahrt ca.1 ½ Stunden.

Erlebnispark Linden, Bahnhofstr. 125

Im Erlebnispark Linden befinden sich die städtischen Jugendräume, das **JuZ.**

Öffnungszeiten

Dienstag und Donnerstag von 18 – 21 Uhr

Die **Kleiderstube "Wäschek(l)ammer"** gemeinnütziger Second-Hand-Laden der ev. Kirchengemeinde Großen-Linden freut sich hier auf Ihren Besuch.

Öffnungszeiten

Dienstag 15 – 17:30 Uhr und Mittwoch 18 – 19:30 Uhr

Die **Seniorenwerkstatt der Generationenbrücke** hat regelmäßig montags ab 15 Uhr geöffnet.

Bewegungspark am Sportfeld im Stadtzentrum

Für Jung und Alt in Alltagskleidung nutzbare Bewegungsgeräte, die jederzeit zur Verfügung stehen.

Schwimmbad, Frankfurter Straße

Luftaufnahme 2013

Keiner großen Erklärungen bedarf es, im Heimatort ein Freischwimmbad zu haben. Lindener Bürger erhalten die Saisonkarte zum absoluten Sonderpreis, das 3. Kind hat kostenfreien Eintritt.
Nähere Informationen bei der Stadtverwaltung 06403 6050.

Grillhütten

Drei Grillhütten, an der **„Grube Fernie“** Großen-Linden**, „Auf dem Luh“** Großen-Linden und am **„Wasserhaus“** in Leihgestern eignen sich prima für Vereins- und Familienfeiern. Sie stehen den Lindener Bürgern zur Verfügung. Die Mietvoraussetzungen erfahren Sie bei der Stadtverwaltung Tel. 06403 6050, hier kann sich auch angemeldet werden.

Grube Fernie

Ein Kleinod der Natur ist die Grube Fernie, ein Relikt aus der Bergwerkszeit.

Vom Heimatkundlichen Arbeitskreis Linden sind zu dieser Epoche im ganzen Stadtgebiet Schautafeln aufgestellt worden.

Der See ist FFH-Gebiet, steht unter Naturschutz und wird vom örtlichen Angelverein gepflegt. Zur Erhaltung dieser Landschaft wird darum gebeten, sich an die Vorgaben des Naturschutzes zu halten. Zu finden ist er an der westlichen Seite des Gießener Rings, Anfahrt nach dem Kreisel der Autobahnabfahrt Linden Nord, rechts vor der Unterführung. Der örtliche Tennisclub hat hier auch seine Plätze.

Wald

Zwischen den Stadtteilen Großen-Linden, Forst, Mühlberg und der Stadt Gießen liegt der Lindener Stadtwald.

Hier bieten sich viele Möglichkeiten der Naturerfahrung und sportlichen Betätigung.
Eine Laufstrecke von ca. 4 km im Stadtteil Forst und ein Parcours mit Bewegungsstationen im Bereich Mühlberg bieten den Joggern, Walkern und Spaziergängern Gelegenheit zur körperlichen Fitness.

Auch zum Fahrradfahren laden die gut ausgebauten Waldwege ein.

Bei den Waldbesuchen können mit etwas Glück seltene Vogelarten, wie den Schwarzspecht und heimisches Wild beobachtet werden.

Um den Schutz von Tier- und Pflanzenarten zu gewährleisten, sollten sich alle Waldbesucher bitte auf die Nutzung der Wege beschränken.

Regelmäßig bietet Förster Sennstock Führungen rund ums Thema Wald an, er erteilt gerne auch weitere Informationen.
Er ist außerdem Ansprechpartner für Anfragen von Schulen und Kindergärten für besondere Waldprojekte.

Kontakt unter
Revierförster Sennstock 06403/690843, Tannenweg 105, 35440 Linden

Evangelische Kirche Leihgestern

Kinderkirche

Mittwochs,16:30-17:30 Uhr

im Gemeindehaus (ganz oben)

Vom Anfang bis zum Ende hält Gott seine Hände, über mir und über dir.
Ja, er hat es versprochen, hat nie sein Wort gebrochen,
glaube mir, Gott ist bei dir.
Immer und überall, immer und überall, immer ist Gott da

KIRCHE MIT KINDERN

Bist du zwischen 6 und 11 Jahre alt? Möchtest du mit uns zusammen in der Kinder-Bibel lesen? Geschichten von Gottes wunderbarer Rettung hören und nacherleben? Singen, beten, malen, basteln, manchmal auch tanzen und spielen, diskutieren und kreativ sein? Dann komm! Du bist herzlich willkommen bei der Kinder-Kirche!
Wir sind ein Team von Erwachsenen, die für euch Kinder da sind, und Kinder-Kirchen-Kinder: Mädchen und Jungs zwischen 6 und 11 Jahren. Bist du neugierig, dann komm einfach mittwochs ins Gemeindehaus in den Kinder-Kirchen-Raum. Du kannst auch vorher anrufen bei:

Pfarrer Johannes Cunradi
Gemeindebüro
Monika Schmidt
Kirchstraße 15
35440 Linden-Leihgestern
Telefon: 0 64 03 / 6 20 78
Fax: 0 64 03 / 69 41 33

kirche.leihgestern@t-online.de

Ev. Kirche Großen-Linden

Unsere Angebote für Kinder und Familien

Kirche für Kinder
wer: Kinder ab 4 Jahre
wann: monatlich samstags von 10.00-12.00 Uhr
was: singen, spielen, biblische Geschichten, basteln
Kontakt: Heidi Schneider, Tel. 926994

Mini-Kirche
wer: Kinder von 0-4 Jahren und ihre Familien
wann: ca. 4x im Jahr (2 wechselnde Termine, St. Martin, Heiligabend)
was: Gottesdienst für die Kleinsten (ca. 35 Minuten), meist mit anschl. Snack
Kontakt: Pfr. Zeiler-Held, Tel. 2350

Waldkindergarten
s. u. Kindergärten

Vater-Kind-Wochenenden
wer: Kinder ab 3 Jahren und ihre Väter (oder Großväter)
wann: ein Wochenende im Sommer
was: gemeinsam wegfahren, spielen, Abenteuer erleben, mit anderen Vätern grillen, …
Kontakt: Pfr. Zeiler-Held, Tel. 2350

Spielkreisraum
wer: selbstorganisierte Spielkreise für Kleinkinder
wann: nach Absprache
was: Spielkreis-Raum für Eltern-Kind-Treffen o.ä.
Kontakt: Gemeindebüro, Claudia Sauer, Tel. 72621

Ev. Kirchengemeinde Großen-Linden
Frankfurter Str. 42, 35440 Linden
www.ev-kirche-gr-linden.de

Evangelische Stadtmission Linden

Wenn du mit anderen Mädchen und Jungen in deinem Alter etwas erleben willst, bist du **herzlich eingeladen** zu uns in die verschiedenen Gruppen der Evangelischen Stadtmission zu kommen.
Wir hören spannende Geschichten, machen fetzige Spiele, lösen knifflige Aufgaben, feiern bunte Feste, singen schöne Lieder und noch vieles mehr.

Komm doch einfach mal vorbei und bring deine Freunde mit!
Unsere Veranstaltungen finden **entweder im Gemeindezentrum (Klausegasse 21)** oder im **Kinder- und Jugendhaus (Bahnhofstr. 24)** statt.

Dienstag: **Pingu Club**: Für Mädchen und Jungen 1.- 4. Klasse
15.30 Uhr-16.30 Uhr, Bahnhofstr. 24

Mittwoch: **Bambini-Club (Mutter-Kind-Kreis)**: Für Kinder bis 3 Jahre
9.30 Uhr- 11.30 Uhr, Klausegasse 21

Eltern-Kind-Treff: Für Eltern mit Babys und (Klein-)Kindern
16.00 Uhr -18.00 Uhr, Klausegasse 21

Freitag: **Lollipops**: Für Mädchen und Jungen von 3-6 Jahren
16.00 Uhr-17.15 Uhr, Klausegasse 21

Flipper-Girls: Für Mädchen von 9-13 Jahren
16.30 Uhr-18.00 Uhr, Klausegasse 21

Action für Jungs: Für Jungen von 8-13 Jahren
16.30 Uhr- 18.30 Uhr, Klausegasse 21

Teenkreis: Für Teenager von 13-18 Jahren
ab 18.30 Uhr, Bahnhofstr. 24 (Dachgeschoss)

Wir freuen uns auf dich! ☺

Ev. Stadtmission Linden
Gemeinschaftspastor Martin Grebe
Klausegasse 21
35440 Linden
Tel.: 06403/2476
E-Mail: info@stami.de

Förderverein Soziale Dienste

Füreinander - Miteinander

Der Förderverein Soziale Dienste Linden e.V. wurde vor 33 Jahren gegründet. In dieser Zeit gelang es, einen gut funktionierenden und anerkannten Pflegedienst in Linden aufzubauen, der auch mit Geld- und Sachspenden des Fördervereins unterstützt wird.
Dass die Stadt über ein modernes und ansprechendes Pflegeheim verfügt, ist der Initiative des Fördervereins zu verdanken und wird auch weiterhin durch den Förderverein unterstützt.
Der Förderverein übernimmt die Kosten für die Ausbildung der ehrenamtlichen Mitarbeiter des ambulanten Hospizdienstes, der Demenzbetreuung und der Seniorenbegleitung.
Projekte der Generationenbrücke werden ebenfalls finanziert.
Der Förderverein gewährt Einzelhilfen für in Not geratene Lindener Bürger, denen auf unbürokratische Weise schnell geholfen werden muss.
Der Förderverein Soziale Dienste Linden e.V. hat sich aus diesen Gründen zu einer wichtigen Institution im Sozialgefüge der Stadt Linden entwickelt.

Wir würden uns freuen, wenn Sie unsere Arbeit mit Ihrer Mitgliedschaft im Förderverein unterstützen.

Kontaktdaten

Dr. Ulrich Lenz,
Ehrenbürgermeister und
Vorsitzender des Vereins
Tel. 0170/5540889

Ausführliche Informationen unter www.fsd-linden.de

Auf den folgenden Seiten haben wir Vereine aufgeführt, die im Besonderen Angebote für Kinder und Jugendliche im Programm haben, allen voran die Sportvereine. Die angegebenen Kontaktdaten helfen Ihnen nähere Informationen einzuholen. Diese Namen ändern sich teilweise jährlich, wir versuchen so aktuell wie möglich zu sein.

Sollten Sie Interesse an nicht aufgeführten Vereinen haben, möchten wir Sie bitten über die Linden Bürger- und Informationsbroschüre der Stadt Linden mit diesen Kontakt auf zu nehmen.
Auch die Homepage der Stadt Linden **www.linden.de** kann Ihnen weiterhelfen.

Sportvereine

Badminton Club Linden	www.badminton-club-linden.de	Nico Kreuttner 06408 9770381 N.Kreuttner@arcor.de
Boule-Club Linden		Günter Koch 06403 71490 Ag-koch@t-online.de
DLRG	www.linden.dlrg.de	Ulrich Weihrauch 06403 4726 uweihrauch@web.de
Modellflugclub		Jan Dominik Will 06403 63740 j.d.will@web.de
Reit-u. Fahrverein	www.rufv-linden.de	Dr. Ilona Gebauer 06403 976057
	Therapeutisches Reiten	Tina Heep 06403 9691425 Kristina Hänel kh@kristinahaenel.de
Kegelclub	“Gut Holz” Großen-Linden	Burkhard Nöh 064032177 burkhardnoeh@aol.com

TV 1892 Großen-Linden	www.tv-grossen-linden.de	Dirk Junker 06403 6708129 info@tvg-linden.de
Tanz und Turnen	Ballett	Monika Braun-Polczynski
	Tanz und Spiel für Mädchen im Grundschulalter	Martina Werner-Standfest 06447 8875824
	Eltern-Kind Turnen	Sandra Herrmann
	Kinderturnen 3-4 Jahre	Martina Werner-Standfest
	Kinderturnen 5-6 Jahre	Sandra Herrmann
	Leistungsturnen	Martin Friedrich 01708355532 Eric Jelli, Norbert Junker, Martin Weber
Leichtathletik	Jugendbereich	Irmgard Lothwesen
Handball	MJSG Linden Männl. JSG	Gemeinschaft TV Großen-Linden TSV Klein-Linden TSV Lützellinden
	Minis 6-9 Jahre	Jeanette Lubbadeh 0641 9203572 Kerstin Schmeel 06403 3412
	E-Jugend 9-10 Jahre	Harald Gilbert 0641 28556
	D-Jugend 11-12 Jahre	Andreas Schmeel 06403 3412
	C-Jugend 13-14 Jahre	Sören Asboe 0163 7000991
	B-Jugend 15-16 Jahre	Marcel Plaum 06441 770204

	A-Jugend Jahrgang 17-18 Jahre	Conrad Melle 0176 61712474
Tischtennis	Jugendbereich	Christian Dietz tischtennis_TV 1892@gmx.de
Athletik Taekwondo	Jugendbereich	Eugen Kiefer 0610 94504797
Tennisclub Linden	Jugendwart	Milan Schepers jugendwart@tc-linden.de
TSV Großen – Linden	www.tsv-großen-linden.com	Michael Weisel 0171 6726001 info@tsv-großen-linden.de
Jugend - Fußball	G-Jugend 6 Jahre und jünger	Matthias Grützner 0160 8879309 Michael Weisel 0171 6726001 Alexander Gotte 0170 3311205
	F 1-Jugend ab 8 Jahre	Peer Schade 0177 3126084 George Baylan 0176 55475079
	F 2-Jugend ab 7 Jahre	Jörg Mergenthaler 0170 3079888
	E1+E2-Jugend 9- 10 Jahre	Rainer Find 0179 4623643 Matthias Faber 0160 90594751 Tom Wagner 0151 4016294
	D-Jugend 11 - 12 Jahre	Frank Stephan 0151 10836999 Gabriel Piskin 0151 70607527

JSG Linden Großen- Linden / Leihgestern	C-Jugend 13 - 14 Jahre	Michael Weisel 0171 6726001
	B-Jugend 15 – 16 Jahre	Jürgen Wedel 0176 83022261 Manuel Herget 0171 11618685
	A-Jugend 17 – 18 Jahre	Michael Kirschbaum 0171 3164664 Ralph Düring 0173 3765478 Bernd Nikisch 0179 2435891
	A2-Jugend	Bernd Nikisch 0179 2435891
TSG Leihgestern	www.tsg-leihgestern.de	Michaela Seipp 06403 9298841 vorstand@tsg-leihgestern.de
Familientag	Wandern – Radfahren-Walken jedes Jahr an Fronleichnam auf dem Sportplatz Leihgestern für die ganze Familie	
Turnen	Eltern-Kind Turnen	Renate Wemhöner
	Kinderturnen 3-4 Jahre	Renate Wemhöner Viktoria Wemhöner Mirjam Schmidt Selina Heussel
	Gesundheitsorientiertes Kinderturnen ab 5 Jahre	Viktoria Wemhöner
	Leistungsturnen	Carina Bopf Lia Ballach
Robe Skipping (Seilspringen)	Ab 3. Schuljahr	Viktoria Wemhöner
Tanzgruppen	„Little Spice Girls“ 1.-4. Schuljahr	Kirsten Viertelshäuser Anna Limper

	„Crazy Girls“ 5. Schuljahr bis 14 Jahre	Kirsten Viertelshäuser Anna Limper
	„Tattletales“ 15 – 19 Jahre	Jennifer Kirsch Viktoria Wemhöner
	Showtanzgruppe „Black out“ Ab 20 Jahre	Kerstin Wemhöner
Handball	Jugendleiterin Stellv. Jugendleiterin	Ute Lotz 0163 9742543 Franziska Schaffer 06403 963560
	Minis 8 Jahre und jünger	Dana Frenzl 0152 33803763 Charlotte Weiss 0175 21077617
	E-Jugend 9 – 10 Jahre	Heidrun Sobottka 0175 7402684 Mario Lutz 06403 2585
	D-Jugend 11 – 12 Jahre	Udo Haas 0171 8671972 Bernd Jung 0171 7881184
	C-Jugend 13 – 14 Jahre	Christopher Jung 0172 6611408 Sina Wallenfels 0178 4025623 Inge Vowinkel 0152 02141968 Heidrun Sobottka 0175 7402684
	B-Jugend 15 – 16 Jahre	Mario Keller 0160 96864667 Sandra Penning 0178 5377647
	A-Jugend	Dirk Langsdorf

	17 – 18 Jahre	0176 54059553
Fußball	Jugendleiter	Alexander Wilhelm 06403 6099044
	G-Jugend 6 Jahre und jünger	Marius Klotz 0151 61627078
	F-Jugend 7 – 8 Jahre	Etienne Römer 0173 3429619
	E-Jugend 9 – 10 Jahre	Niko Leun 01736891853
	D-Jugend 11 – 12 Jahre	Tom Fillisch 0163 2561954
	JSG Linden C – A Jugend 13 – 18 Jahre	Christian Stumpf 0163 3716096
Radfahren	Einrad fahren	Erich Weiss 06403 71542 Heidrun Neidel 06403 9692222

Sonstige Vereine

Musikcorps der Freiwilligen Feuerwehr Großen- Linden	www.musikcorps.net	Leiter der Jugend Christian Mehl 06403 72680
	Musikalische Früherziehung	www.musikcorps.net/musikaische-frueherziehung 06403 9683254
Jugendfeuerwehr Großen-Linden	patrick.mus@web.de www.fflinden.de	Patrick Mus 06403 7790040
Jugend-und Minifeuerwehr Leihgestern	JFLeihgestern@aol.de	Dennis Lux 06403 6709960 Angela Hahn

		06403 67819
Kinderchor „Germania Spatzen“	gvgermania@t-online.de	Margit Peuker 06403 925727
KVH	dieter.carle@t-online.de	Dieter Carlé 06403 71724
NABU Gruppe Linden	www.nabu-linden.jimdo.com	Franziska Ospald 0641 4605777

Was Sie sonst noch interessieren könnte:

Beratungsangebote für Eltern und Alleinerziehende bei allgemeinen Fragen

Allgemeine Beratung und Erziehungshilfen		
Landkreis Gießen, Jugendamt	Riversplatz 1-9 35394 Gießen	0641 - 9390-0 jugendamt@lkgi.de
Ärztlich-Psychologische Beratungsstelle	Hein-Heckroth-Straße 28a 35394 Gießen	0 641 - 4000 740 www.erziehungsberatung.de mail@erziehungsberatung-giessen.de
ProFamilia Gießen	Liebigstr. 9 35390 Gießen	0641 - 77122 www.profamilia.de giessen@profamilia.de
Diakonisches Werk Gießen	Gartenstraße 11 35390 Gießen	0641 - 932280 www.diakonie-giessen.de info@diakonie-giessen.de
Caritasverband Gießen e.V.	Frankfurter Str. 44 35392 Gießen	0641 – 7948-0 www.caritas-giessen.de info@caritas-giessen.de
Kindeschutzbund	Marburger Str. 24	0641 – 3 80 69

Gießen e.V.	35390 Gießen	www.kinderschutzbund-giessen.de kinderschutzbund@kinderschutzbund-giessen.de
Eltern helfen Eltern e.V.	Rooseveltstr. 335394 Gießen	0641 – 38650 www.ehe-giessen.de info@ehe-giessen.de
„Hallo Welt“ -Familien begleiten-	Rooseveltstr. 3 35394 Gießen	0641 – 39850 www.hallo-welt-giessen.de Hallo-welt@ehe-giessen.de

Ansprechpartner für Eltern / Mütter mit behinderten Kindern

Frühförderstellen		
Lebenshilfe	Grünberger Str. 222 35394 Gießen	0641 797980 www.fruehe-hilfen-hessen.de
Sozialpädagogisches Beratungs- und Förderzentrum für Blinde und Sehbehinderte	Johann-Peter-Schäfer-Str. 1 61169 Friedberg	06031 608270 ff-fb@blindenschule-friedberg.de
Integration		
Landkreis Gießen, Jugendamt Fachdienst Integration und Förderung junger Menschen	Riversplatz 1-9 35394 Gießen	0641 9390-0 jugendamt@lkgi.de

Ansprechpartner bei der Beantragung finanzieller Unterstützung und bei Überschuldung

Hilfe bei Überschuldung		
Diakonisches Werk Gießen	Gartenstraße 11 35390	0641 - 932280 www.diakonie-giessen.de info@diakonie-giessen.de

	Gießen	
Caritasverband Gießen e.V.	Frankfurter Str. 44 35392 Gießen	0641 – 7948-0 www.caritas-giessen.de
Landkreis Gießen	Riversplatz 1-9 35394 Gießen	0641 - 9390-0 info@lkgi.de
Elterngeld		
Hessisches Amt für Versorgung und Soziales	Südanlage 14 A 35390 Gießen	0641 - 303 4444
Kindergeld		
Arbeitsagentur Gießen Familienkasse	Nordanlage 60 35390 Gießen	01801 - 546337 Familienkasse-giessen@arbeitsagentur.de

Ansprechpartner bei Krankheit und Überlastung der Eltern (Haushaltsführung, Kinderbetreuung, Alltagsorganisation…..)

Hilfe bei der Vermittlung und Kontaktaufnahme		
Haushaltsentlastung und Organisationshilfe für junge Müttern		
Verein für Mütter- und Familienpflege e.V.	Zum Bahnhof 28b 35394 Gießen - Rödgen	Vermittlung 06406 – 905612 info@muetterpflege.de
Mutter-Kind-Kur / Vater-Kind-Kur/ Mütter-Kur		
Beratungsstelle Christiane Diehl	Bahnhofstr. 5 63607 Wächtersbach	06053 - 707282 Mk.c.diehl@web.de

Sicherstellung der Grundbedürfnisse

Nahrungsmittel		
Diakonisches Werk Gießen DIE TAFEL Herr Claes	Gartenstraße 11 35390 Gießen	0641 - 932280 www.diakonie-giessen.de info@diakonie-giessen.de
	Ausgabestelle Linden	Jeden Freitag Ev. Kirchengemeinde, Kirchstr. 5, 35440 Linden Leihgestern
Kleidung		
„Kleiderstube Wäscheklammer“ Linden der ev. Kirchengemeinde Großen Linden Martina Stöhr	Bahnhofstr. 125 Im Erlebnispark 35440 Linden	06403 - 72621 0176 - 21110794
Kinderschutzbund Gießen e.V.	Marburger Str. 24 35390 Gießen	0641 – 3 80 69 www.kinderschutzbund-giessen.de
Vermittlung von Hilfen		
Stadt Linden Sozialamt Frau Größer / Frau Schäfer	Konrad-Adenauer-Str. 25 35440 Linden	06403 - 6050 www.linden.de

Ansprechpartner für Eltern / Mütter mit Migrationshintergrund

Ausländerbeauftragter		
Stadt Linden Herr Dr. Sadeghian	Konrad-Adenauer Str. 25 35440 Linden	06403 605 0 06403 605 38
Beratung / Vermittlung von Hilfen		
Migrationsberatung		
Diakonisches Werk	Gartenstraße 11	0641 – 932280 www.diakonie-giessen.de

Gießen	35390 Gießen	info@diakonie-giessen.de
Caritasverband Gießen e.V.	Frankfurter Str. 44 35392 Gießen	0641 – 7948-0 www.caritas-giessen.de info@caritas-giessen.de
Deutschkurse		
vhs des Landkreis Gießen	Kreuzweg 33 35423 Lich	06404 916314 Kvhs.giessen@lkgi.de
Internationaler Sprachtreff für Frauen Generationenbrücke	Lindener Treff im Rathaus, Nebeneingang Konrad-Adenauer-Str. 25	Auskunft Generationenbrücke 06403-9690364

Schrei-Baby-Ambulanz

Beratung und Hilfe im Umgang mit Schreibabys		
Universitätsklinikum Gießen	Feulgenst. 10-12 35392 Gießen	0641 - 99 43481

Kinderärzte

Kinder- und Jugendmedizin		
Dr. Reinhold Egidi Dr. Karl Piske	Ludwig-Erhard-Straße 5 35440 Linden	06403 - 67375
Ärztlicher Notdienst		
Ärztlicher Bereitschaftsdienst Mittelhessen	Gewerbegebiet Lückebachtal Siemensstraße 28 35440 Linden	06403-1660
Notdienst der Kinder- und Jugendärzte in Gießen und Umgebung		
Fachärztezentrum am AGAPLESION Evangelisches Krankenhaus	Paul-Zipp-Str. 171 35398 Gießen	0641-80899-445 Sprechzeiten: Mittwoch: 15 bis 19 Uhr

Mittelhessen		Wochenende und Feiertage: 10 bis 19 Uhr
Kinderklinik		
Universitätsklinikum Gießen Kinderklinik	Feulgenstr.12 35392 Gießen	0641 - 9943400

Stilltreffen / Stillberatung

Stillcafé		
St. Josefs Krankenhaus Gießen gemeinnützige GmbH Geburtshilfe	Liebigstr. 24 35392 Gießen	0641 - 7002-366
Still-Café der Generationenbrücke	Lindener Treff im Rathaus, Nebeneingang Konrad-Adenauer-Str. 25	Auskunft Generationenbrücke 06403-9690364
Stillberatung		
Hebammenpraxis Linden	Bahnhofstr. 105 35440 Linden	06403 – 8686 www.hebammenpraxislinden.de
Arbeitsgemeinschaft Freier Stillgruppen Sonja Seipp ehrenamtliche Stillberatung	35440 Linden	06403 - 974 658 sonja.seipp@afs-stillen.de

Rückbildung

Rückbildungsgymnastik Kursangebot		
Uniklinikum Gießen Frauenklinik	Fachbereich 11 -Medizin- 35390 Gießen	0641 - 99-45125 info@jok-gi.de
St. Josefs Krankenhaus Gießen gemeinnützige GmbH Geburtshilfe	Liebigstr. 24 35392 Gießen	0641 - 7002-366
Hebammenpraxis Linden Ingrid Schmalen	Bahnhofstr. 105 35440 Linden	06403 – 8686 www.hebammenpraxislinden.de
vhs des Landkreis Gießen	Kreuzweg 33 35423 Lich	06404 – 916314 Kvhs.giessen@lkgi.de
Ev. Familienbildungsstätte	Wingert 18 35396 Gießen	0641 – 966120 www.fbs-gi.de

Bewegungsangebote für die „Kleinen“

Babyschwimmen		
Hallenbad Hüttenberg	Hauptstr. 107, 35625 Hüttenberg	06403 - 5000
Hallenbad Pohlheim	Am Schwimmbad 25 35415 Pohlheim	06403 - 6511
Ev. Familienbildungsstätte	Wingert 18 35396 Gießen Wieseck	0641 - 966120 www.fbs-gi.de
Spiel und Bewegung (Pekip-Kurse, Fabel Kurse)		
Ev. Kirchgemeinde Leihgestern	Kirchstr. 15 35440 Linden	06403 – 9791887 Kirche.leihgestern@t-online.de
Hebammenpraxis Linden Ingrid Schmalen	Bahnhofstr. 105 35440 Linden	06403 – 8686 www.hebammenpraxislinden.de

Sollten Sie Hilfestellung bei der Suche nach den für Sie passenden Angeboten haben, scheuen Sie sich nicht, uns anzusprechen. Wir helfen Ihnen gerne den Kontakt herzustellen. Auch bei allen anderen Fragen rund um die Familie stehen wir gerne zur Verfügung.

Ihr Team der Generationenbrücke

Dagmar Müller und Martina Stöhr

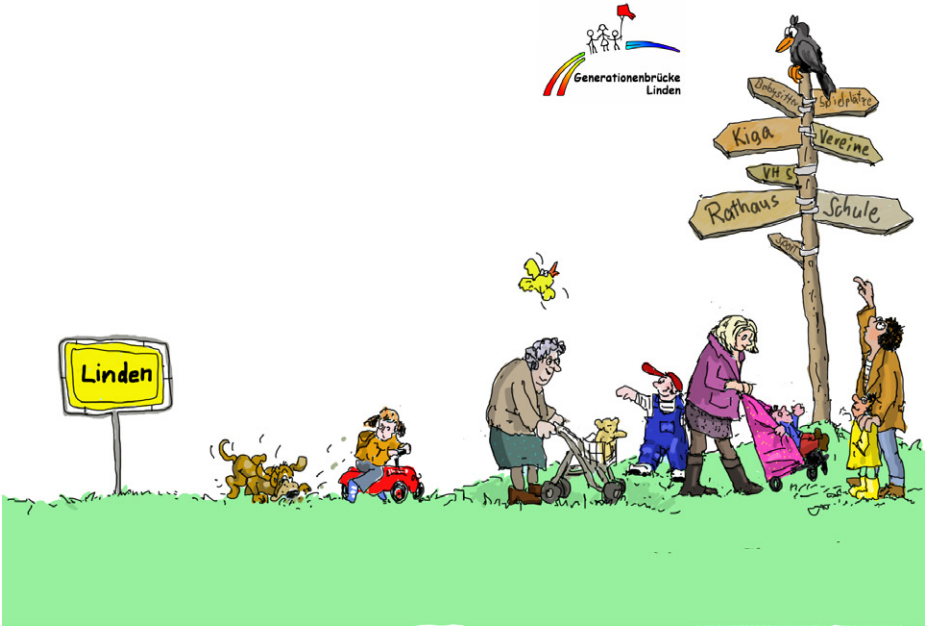

MW DRUCK GMBH
Satz · Druck · Verarbeitung seit 1964
Rudolf-Diesel-Straße 5 · 35440 Linden
Telefon 06403/7032-0 · Telefax 06403/7032-20
info@mw-druck.de · www.mw-druck.de

Familienzentrum - Generationenbrücke

Elisabeth-Schwarzhaupt-Str. 5, 35440 Linden
06403 969 0364
info@generationenbruecke-linden.de

Eine Einrichtung der Diakoniestation Linden gefördert von der Stadt Linden, dem Land Hessen und dem Förderverein Soziale Dienste e.V. Linden

Weitere Informationen

www.generationenbruecke-linden.de